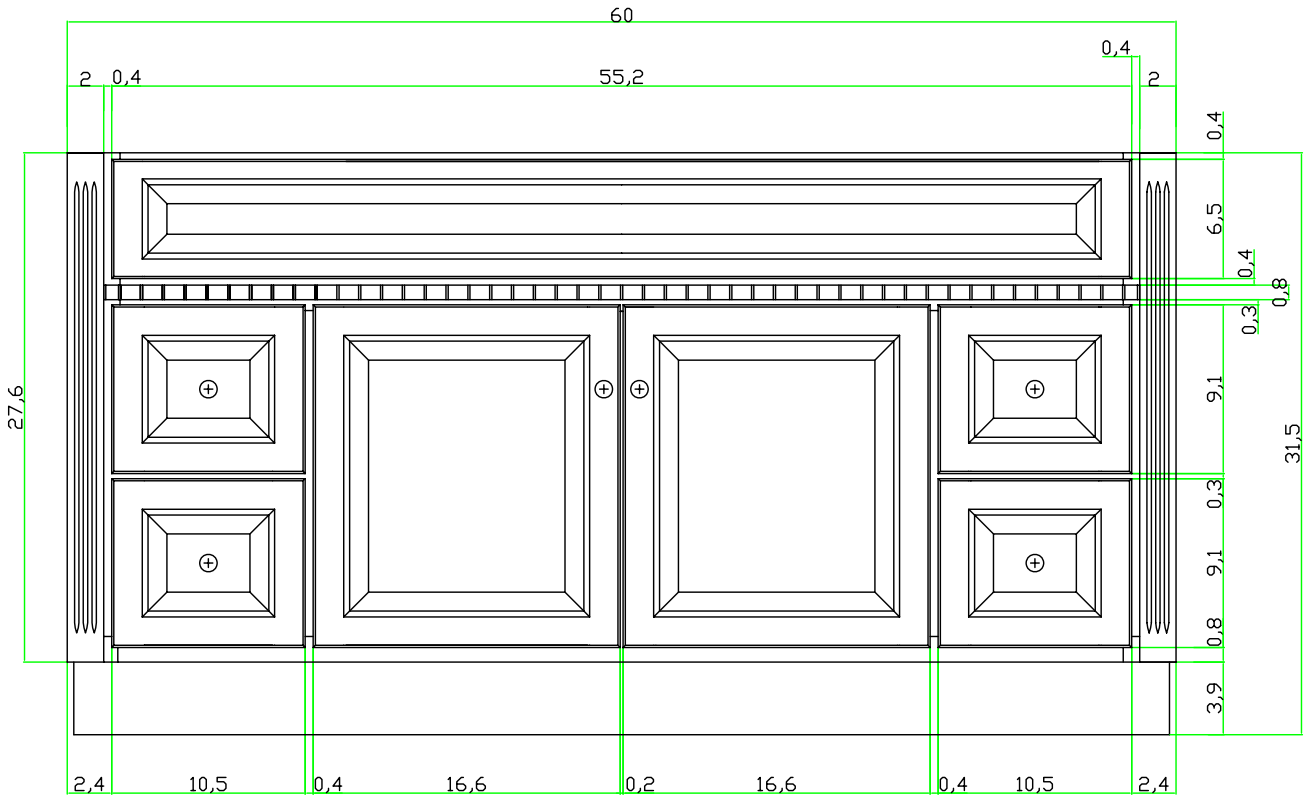
60
2
0,4
55,2
0,4
2
27,6
0,4
6,5
0,4
0,8
0,3
9,1
31,5
0,3
9,1
0,8
3,9
2,4
10,5
0,4
16,6
0,2
16,6
0,4
10,5
2,4

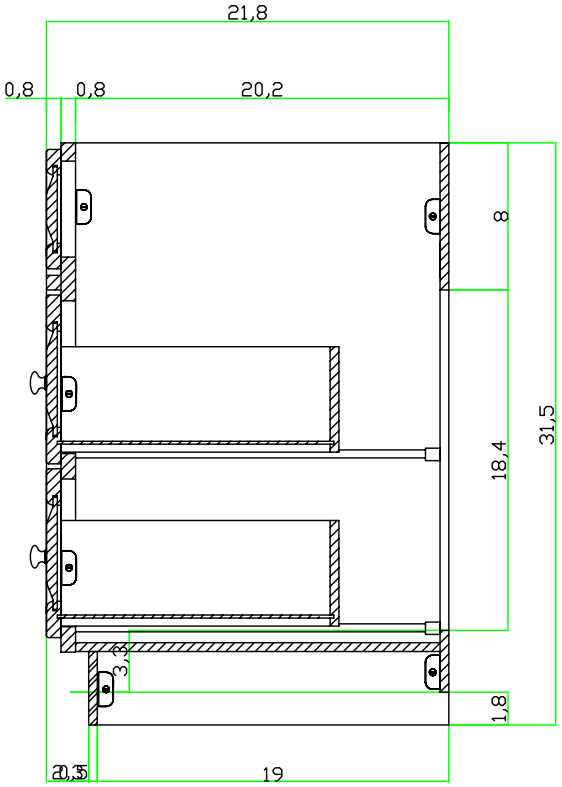
21,8
0,8
0,8
20,2
8
18,4
31,5
3,3
1,8
19